Boğazda ki Konforunuz...

Your comfort in the Dardanelles...

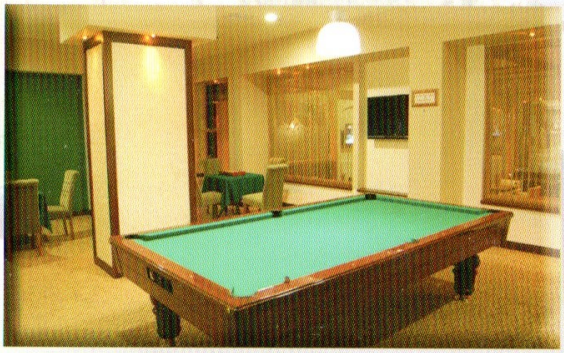

Hotel Akol'a hoş geldiniz. Welcome to Hotel Akol

Otelimiz Avrupa ve Asya'yı birbirine bağlayan Çanakkale Boğazının muhteşem manzarasını en güzel biçimde size sunan bir konumdadır. Şehrin tam kalbinde olan otelimizde 136 standart ve 2 suit oda bulunmaktadır. Odanızın balkonundan, kordonboyu ve boğaz manzarasının keyfini çıkarabilirsiniz.

Our hotel is located at next to the dardanel cost. It is in the down town and walking distance to all major city high lights. With 136 standard and 2 king suite room has magnificent dardanel sea view.

Tüm odalarda / Each room

- ✓ Balkon / *Balcony*
- ✓ Elektronik kartlı giriş sistemi / *Electronic room key system*
- ✓ Televizyon / *TV*
- ✓ *Mini Bar*
- ✓ Telefon / *Direct dial phone*
- ✓ Küvet / *Bath - tub*
- ✓ Saç Kurutma Makinesi / *Hair dryer*
- ✓ Kablosuz İnternet (Ücretsiz) / *Wireless internet access (free of charge)*
- ✓ Klima / *Air condition*
- ✓ 24 Saat oda servisi / *24 hours room service*
- ✓ Çamaşır ve kuru temizleme hizmeti / *Laundry and dry cleaning*

Otelimizde Our Hotel

➢250 kişi kapasiteli 2 adet restaurant / 2 main restaurant (250 person capacity)

❖Açık büfe ve alacarte hizmet veren restauranımızda, Türk mutfağının vazgeçilmez lezzetlerini boğazın eşsiz manzarası eşliğinde tadabilirsiniz.

❖You will be able to test Turkish cousin at our open buffet or alacarte restaurant with unique Dardanelles view

➢Roof Bar

❖Çanakkale'nin en yüksek noktalarında birisi olan roof barımızda, içkilerinizi yudumlarken, boğazı ve şehri ayaklarınızın altında hissedeceksiniz. Ayrıca, canlı müzik eşliğinde keyifli geceler geçireceksiniz.

❖You would be feel yourself at the observation over when you have your drinks during our roof bar visit.

❖Also live music band enjoys you.

➢Lobby Bar

❖Otele girişte sizi karşılayan barımızda arzunuza göre kahve veya çayınızı içebilir, ayrıca yorgunluğunuzu giderecek aperatif içkinizi yudumlayabilirsiniz.

❖Our loby bar welcomes you when you enter our hotel.

❖You can have aperitif drinks or you may take your feverous café or tea collection

➢Oyun Salonu Hobby Room

❖Amerikan bilardo, tavla, satranç, okey ve dilediğiniz kâğıt oyunlarını oynayarak keyifli vakitler geçirebilirsiniz.

❖Hobby room gives you a chance to play cards , backgammon , chess ,

➢Toplantı salonu Meeting Room

❖Toplam 200 kişi kapasiteli, toplantı salonlarımızda, projeksiyon cihazı, perde ve yazı tahtası hizmetinize sunulmuştur.

❖Our meeting room serves you with projector with screen, and white board

➢Otopark Outo Park

❖Araçlarınızın güvenliğini otelimize ait otoparkta sağlıyoruz.

❖Your cars will be secure in our car park during your stay.

➢Havuz Pool

❖Açık havuzumuzda serinleyebilir ve günün yorgunluğunu atabilirsiniz.

❖Our open swimming pool serves you all day.

HOTEL AKOL

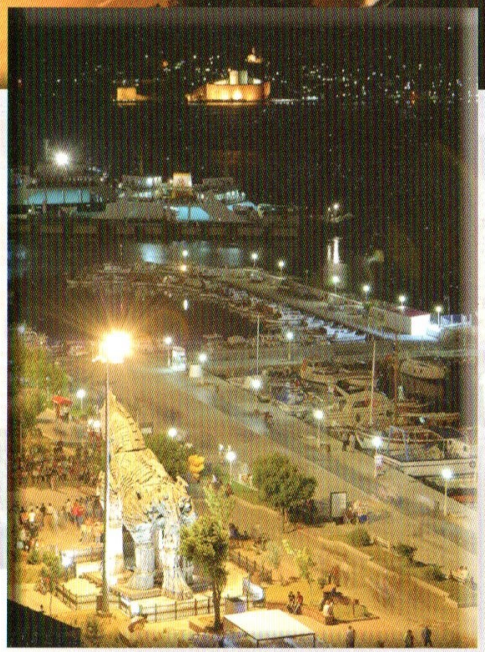

Otelimizden görünen eşsiz boğaz manzarası...

City views from our hotel

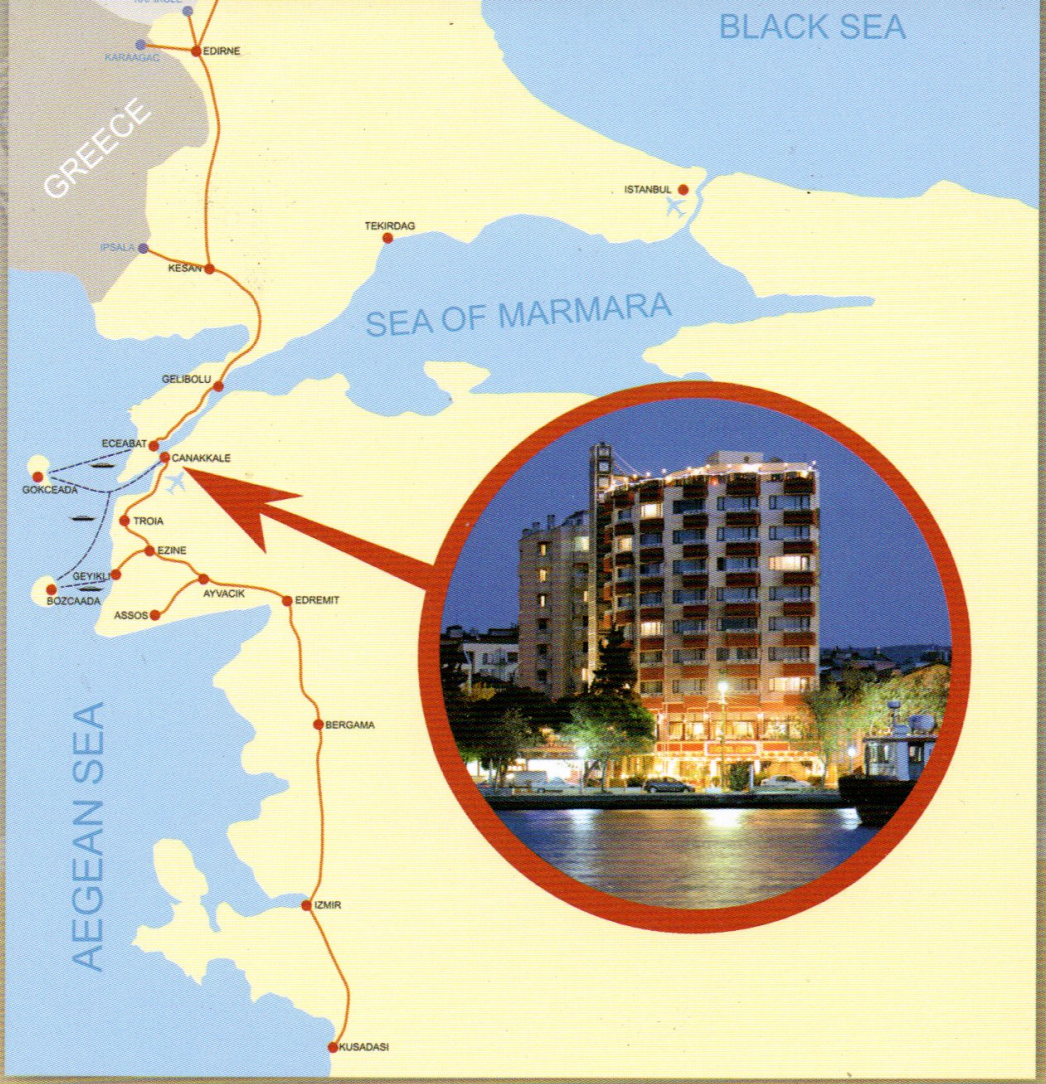

HOTEL AKOL

Kayserili Ahmet Paşa Cad.
Kordon Boyu No:32 17100 Çanakkale / Türkiye
Tel : +90 286 2179456 **Fax :** +90 286 2172897
www.hotelakol.com.tr

Boarding the car ferry in Canakkale.

The Gallipoli shore from the ferry

Memorial to the Turkish Soldier.

Lone Pine, Australian Memorial and Cemetery.

Lone Pine Cemetry

QUINN'S POST

A "randomised" "typical" memorial.

Anzac Cove.

Northumberland Fusiliers section of the Cape Helles Memorial.

Cape Helles Lighthouse
40.04443758460281,
26.174622327170628

ALINTERI 17

Arrival at Troy.

Troy in all its glory.

Troy in all its glory.

Troy in all its glory.

Troy in all its glory.